Rettifica degli atti del Piano di Governo del Territorio ai sensi dell'art. 13 della L.R. 12/2005

progettisti	arch. Franco Resnati	arch. Fabio Massimo Saldini
Studio associato ARCHÉ progetti di architettura e urbanistica		
in collaborazione con	arch. Paolo Dell'Orto	

procedura amministrativa

APPROVAZIONE: DELIBERAZIONE CONSIGLIO COMUNALE n. _____ DEL _____

PUBBLICAZIONE: BURL n. _____ DEL _____

LEGENDA

- Confine Provinciale
- Confine Comunale
- Urbanizzato dei comuni contermini
- Tracciato Pedemontana - Opera Connessa TRMI-12 Sede stradale - Rif. Progetto Definitivo revisionato
- Tracciato Pedemontana - estratto Tratta D Sede stradale - Rif. Progetto Definitivo revisionato
- Tracciato Ferrovia - RFI linea Seregno-Bergamo estratto Progetto Preliminare Italferr SpA - anno 2009
- PCA - Perimetro del Centro Abitato
  - D.Lgs. 285/92 - Codice della Strada (CdS)
  - Rif. D.G.C. n.49 del 04.05.2012

SISTEMA DEI SERVIZI ESISTENTI

- XXX XX SERVIZI ESISTENTI
- Attrezzature d'interesse pubblico o generale
- Servizi per l'istruzione
- Parcheggi pubblici, d'interesse pubblico e spazi di sosta
- Servizi per verde sportivo e ricreativo
- Parcheggi pubblici, d'interesse pubblico e spazi di sosta

RETE DI FRUIZIONE PAESISTICA

- Vse1 - Percorsi d'Interesse Paesistico (SPP esistente)
- Vse2 - Sentieri (SPP esistente)

AMBITI DI TRASFORMAZIONE, AREE DI PIANIFICAZIONE CONVENZIONATA E/O DA CONVENZIONARE
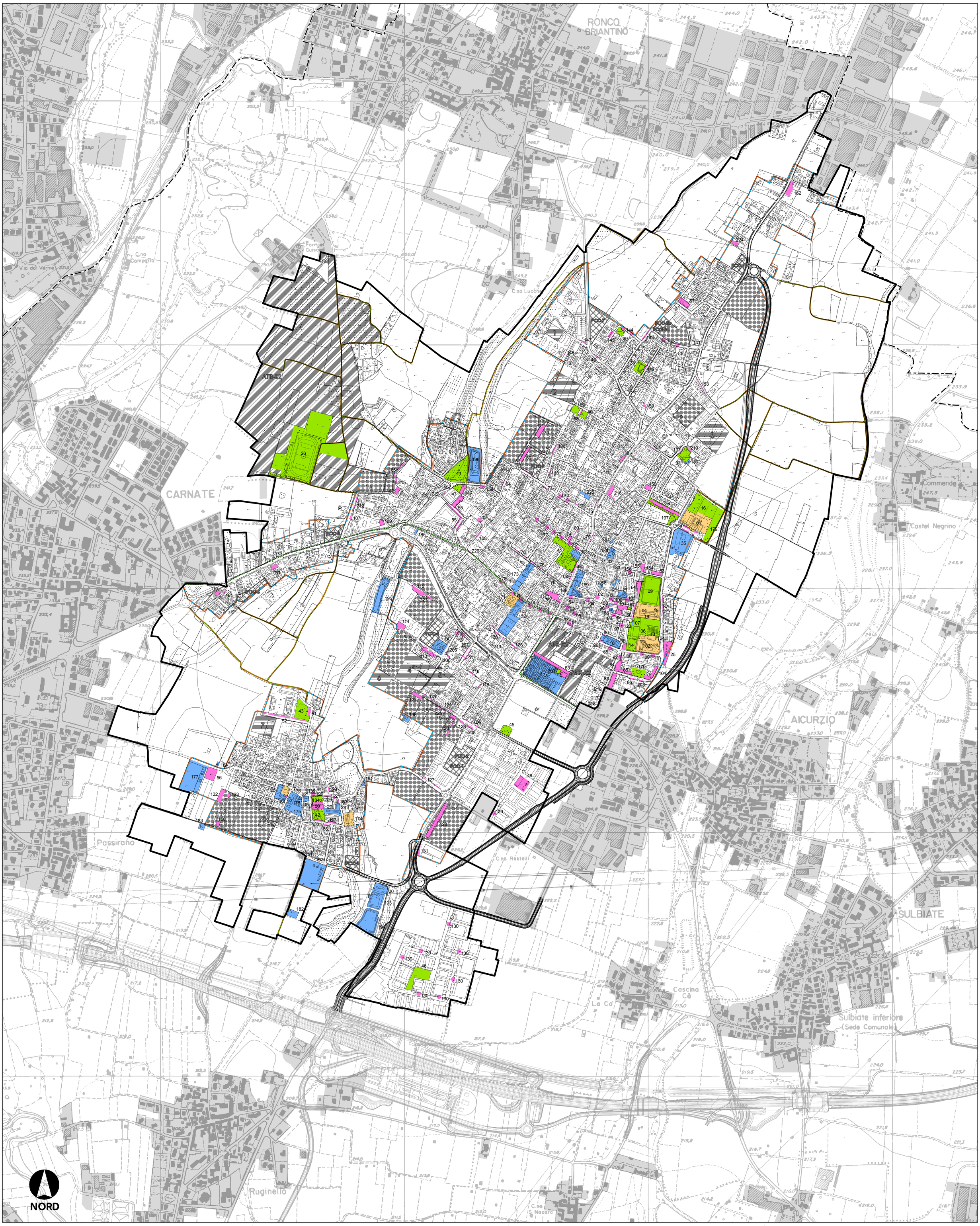
- ATR - Ambiti di Trasformazione
- ATU-AC - Aree di Trasformazione Urbana ad Attuazione Convenzionata
- ATU-PA - Aree di trasformazione Urbana subordinate a Piano attuativo
- PCC - Aree soggette a Permesso di Costruire Convenzionato